成品尺寸W90*L120mm 骑马钉装订 128g铜版纸 红色文字不参与印刷

USER MANUAL

Professional Condenser USB Microphone Set

封面背面留白

CONTENTS

English 01-10
Deutsch 11-20
日本語 21-30

目录背面留白

Model : AU-PM421

Technical Support:
support@maono.com
www.maono.com

RoHS Made in China

封底背面留白

Introduction

Operation

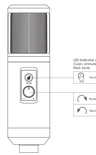

Introduction

Specification

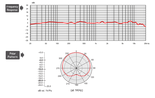

Polar Pattern	Cardioid
Frequency Response	20-20KHz
Sensitivity	-4.0dB±2dB,0dB(0dB=1V/Pa at 1KHz)
Bit Depth	24 bit
Sample Rate	32-96 KHz
Power Requirements	USB (5V DC)
Max SPL	94dB
Max Audio SPL	110dB
Mute control	Touch panel
Microphone Quiz	8cuts
LED Indicator	Audio&Mute
USB Cable	USB A to B, length 2.5m

Description

The AU-PM421 has built-in professional sound process chipset, the sampling rate up to 192KHz/ 24bit and equipped with a USB output for applicate on computer easily. It is designed for digitally capturing music or any acoustic audio source using your favorite recording software. Cardioid polar pattern reduces pickup of sounds from the sides and rear, improving isolation of desired sound source. Plug and Play operation for PC, MAC. Perfect for podcasting, voice-over, field recording and home studio recording.

Features

- Large plated membrane capsule with Cardioid polar pattern.
- Built-in Professional sound chipset.
- Hi-Res Audio sampling rate up to 192KHz, 24Bit Max.
- Cardioid polar pattern, ideal for capturing sound with not handing noise.
- USB connectivity, digital output.
- Plug and Play operation for PC, MAC.
- Stable metal boom arm system, Shock mount and pop filter included.
- Boom arm with 2-axis swivel mount for accurate positioning.

Install Microphone stand on table

Installation quick guide

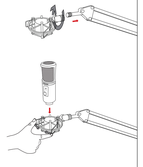

Installation quick guide

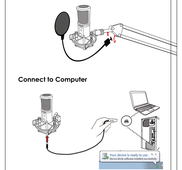

Microphone position

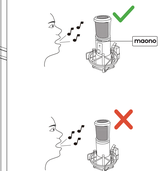

How to setting on computer

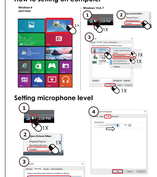

Setting microphone level

How to setting on Apple Mac

Model : AU-PM421

Einführung

Wie funktioniert es

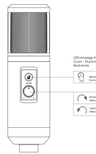

Einführung

Spezifikationen

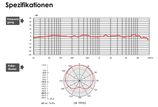

Polar-Muster	Nierenchrakteristik
Frequenzgang	20-20.000 Hz
Empfindlichkeit	-4.0dB ± 2dB,0dB(0dB=1V/Pa bei 1kHz)
Bit Rate	24 Bit
Stromanforderungen	Bis zu 192 kHz
SPL maximal	USB (5V DC)
Max. SPL	94dB
Mikrofon-Verstärkung	110dB
Gleichschaltung	Touch-Tastatur
Mikrofonquiz	8cuts
LED-Anzeige	Verfügbar
USB-Kabel	USB A bis B, Länge 2.5m

Beschreibung

Der AU-PM421 verfügt über einen integrierten professionellen Soundprozessor, der eine Abtastrate von bis zu 192 kHz/ 24bit unterstützt und mit einem USB-Ausgang für die einfache Anwendung am Computer ausgestattet. Es ist für die digitale Aufnahme von Musik oder jeder akustischen Audioquelle mit Ihrer Lieblings-Aufnahmesoftware konzipiert. Nierencharakteristik reduziert die Aufnahme von Geräuschen von der Seite und von hinten und verbessert die Isolierung der gewünschten Schall-Quelle. Das Mikrofon verfügt über Eine Anbindung in Stud-Qualität und Hardrind-Arbeit, die perfekt zum Singen, Podcasting, Voice-over, Field Recording und Home Studio Aufnahme ist.

Eigenschaften

- Große, plattierte Membrankapsel mit Nierencharakteristik.
- Eingebauter professioneller Soundchipsatz.
- Hi-Res Audio-Abtastrate bis zu 192 kHz, max. 24 Bit.
- Stummschaltung ist durch Touch-Panel und nicht Handgeräuschen deuteter.
- Anschlussmöglichkeit digitaler Ausgang.
- Plug & Play-Betrieb für PC, MAC.
- Stabiles Metallausleggerarmsystem, Stoßhalterung und Popfilter inklusive.
- Auslegerarm mit 2-Achsen-Schwenkhalterung für genaue Positionierung.

Installieren Mikrofonständer auf dem Tisch

Installation-Schnellanleitung

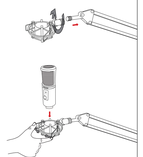

Installation-Schnellanleitung

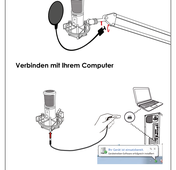

Mikrofonposition

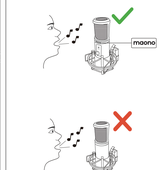

Wie nehmen Sie Einstellungen auf Ihrem Computer vor?

Einstellung der mikroebene

Wie nehmen Sie Einstellungen auf Ihrem Apple Mac vor?

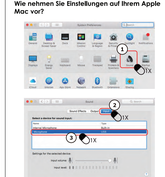

各部の紹介

使い方

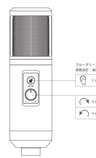

商品仕様

商品仕様

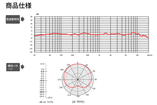

極性パターン	カーディオイド
周波数特性	20-20KHz
感度	-4.0dB±2hdB, 0 0dB(0dB=1V/Pa at 1KHz)
ビット深度	24 bit
サンプリングレート	Up to 192 kHz
動作電圧	USB(5V DC)
S.P.L(S)	94dB
最大 S.P.L	110dB
ミュートボタン	タッチセンサーボ
マイクゲイン	コントロール
動作状態表示LEDライト	あり
USBケーブル	USB A to B,約2.5m

商品説明

AU-PM421は プロセッサンドカードが内蔵しています。高速度マイクエニットを採用して サンプリングレート192kHz/24bitに達し、録音に使用出来ます。また、USBポートに差し込むだけの簡単接続で、カーディオイド型集音の単一指向性タイプで、周辺音の音を拾いにくい音だけの録音を提供し、ポッドキャスト、ボイスオーバー、フィールドサーンプリングとの場合に使用です。

特長

金メッキラージ・ダイアフラム
カーディオイド指向パターン
プロセッサンドカードを搭載する
最大 192kHz/24bitのハイレゾ・ディオサンプルレート
タッチセンサー式のミュートボタン
USB接続、デジタル出力
PC MACにプラグ&プレー
安定する金属製のマイクスタンド、ショックマウントとポップフィルター付き
マイクスタンドは2軸回転で、ふはすを位置で自由に使える

マイクスタンド(付属)を用いたマイクロホンの取り付けかた

組み立て方法

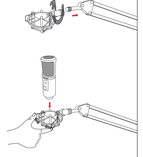

組み立て方法

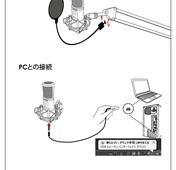

マイクの位置

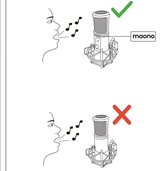

OSの設定

マイクのボリュームを設置
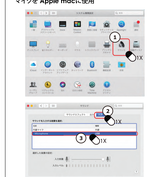
マイクを Apple macに使用